



# Association Fanamby

Embracing Challenges





# Nouvelle Aire Protégée LOKY MANAMBATO



RESTAURATION ECOLOGIQUE



# Cartes localisation

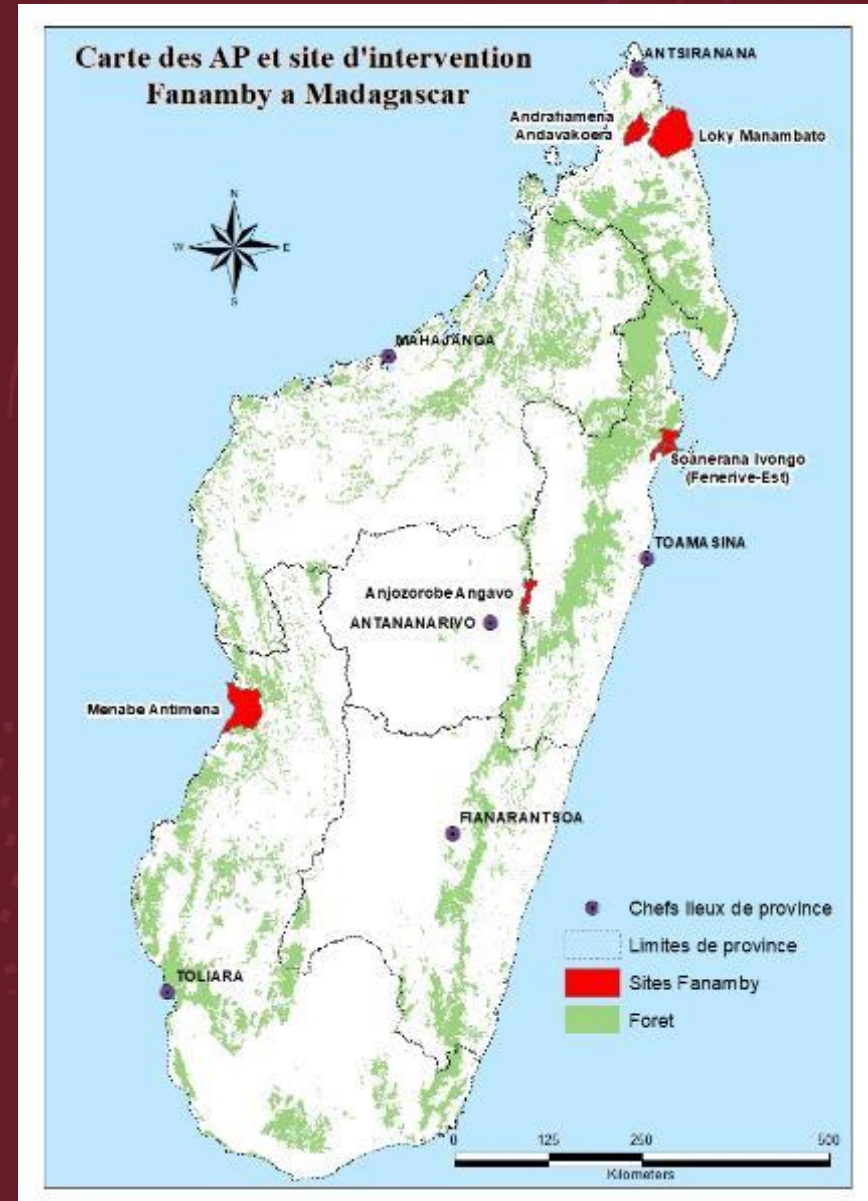
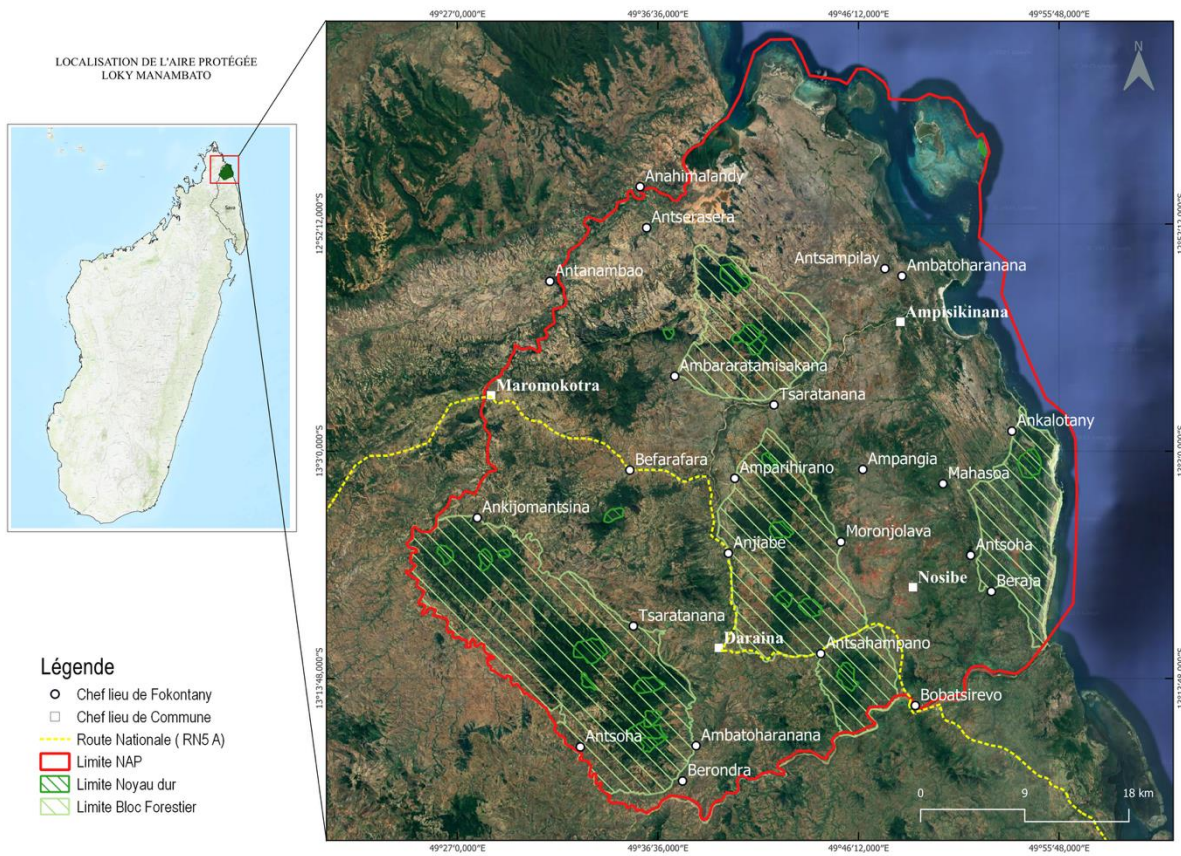

## Statut et Localisation

- Type : Nouvelle Aire Protégée (NAP) de Madagascar.
- Région : SAVA.
- District : Vohémar.
- Étendue : 4 Communes Rurales (Daraina, Maromokotra, Ampisikinana, Nosibe) et 22 Fokontany.

## Superficie et Limites

- Superficie : 250 000 hectares.
- Nord / Nord-Ouest : Fleuve Loky.
- Sud / Sud-Ouest : Fleuve Manambato.
- Est : Océan Indien (incluant l'archipel Ankao).

## Biodiversité et Écosystèmes

- Caractéristique : Concentration unique d'habitats et biodiversité exceptionnelle.
- Écosystèmes forestiers : Forêt dense sèche, forêt humide et forêt littorale.
- Écosystèmes aquatiques : Lacs continentaux permanents et temporaires.
- Écosystèmes marins : Milieux marins et mangroves.

# Resultat de l'année 2025



• Reboisements terrestre : 75,43 Ha

• Reboisement mangroves : 45,34 Ha



MANKASITRAKA